Barcos de socorro zarpam de Nova York

COLIDIRAM NO ATLANTICO 2 NAVIOS DE PASSAGEIROS

NOVA YORK, 26 (UP) — URGENTE — Dois enormes navios de passageiros, o "Andréa Doria" e o "Stockeolm" colidiram no Atlantico, nas proximidades da Ilha de Nantucket, segundo anunciou o Serviço de Guarda-Costas. Um informante desse serviço revelou que os passageiros estão preparados para abandonar os navios em botes salva-vidas, Quatro barcos de socorro foram enviados ao local do acidente. Ambas as embarcações se dirigiam para a baia de Nova York, quando colidiram, por volta das 23,20 horas. O "Andréa Doria" desloca 29 mil toneladas e o "Stockeolm" 12 mil.

1.a EDIÇÃO
Diretor EDMUNDO MONTEIRO
Diario da Noite
O VESPERTINO DE MAIOR CIRCULAÇÃO EM S. PAULO
Ano XXXI S. Paulo, 5.a-feira, 26 de julho de 1956 N. 9.667

☆★☆★☆★☆★☆★☆★☆★☆★☆★☆★☆★☆★☆★☆★☆★☆★☆★

"LOCK-OUT" PARCIAL DOS PANIFICADORES EM TODA A CIDADE

AMEAÇAM DEIXAR O POVO SEM PÃO

Não concordam com o aumento da farinha, desde que não seja acompanhado da majoração do pão — Alegam prejuizos se não for cumprida a portaria da COAP, sustada há dias (Leia na 9.a pagina)

Veto total ao aumento do funcionalismo

Decisão do prefeito Negrão de Lima (Leia na 17.a pag.)

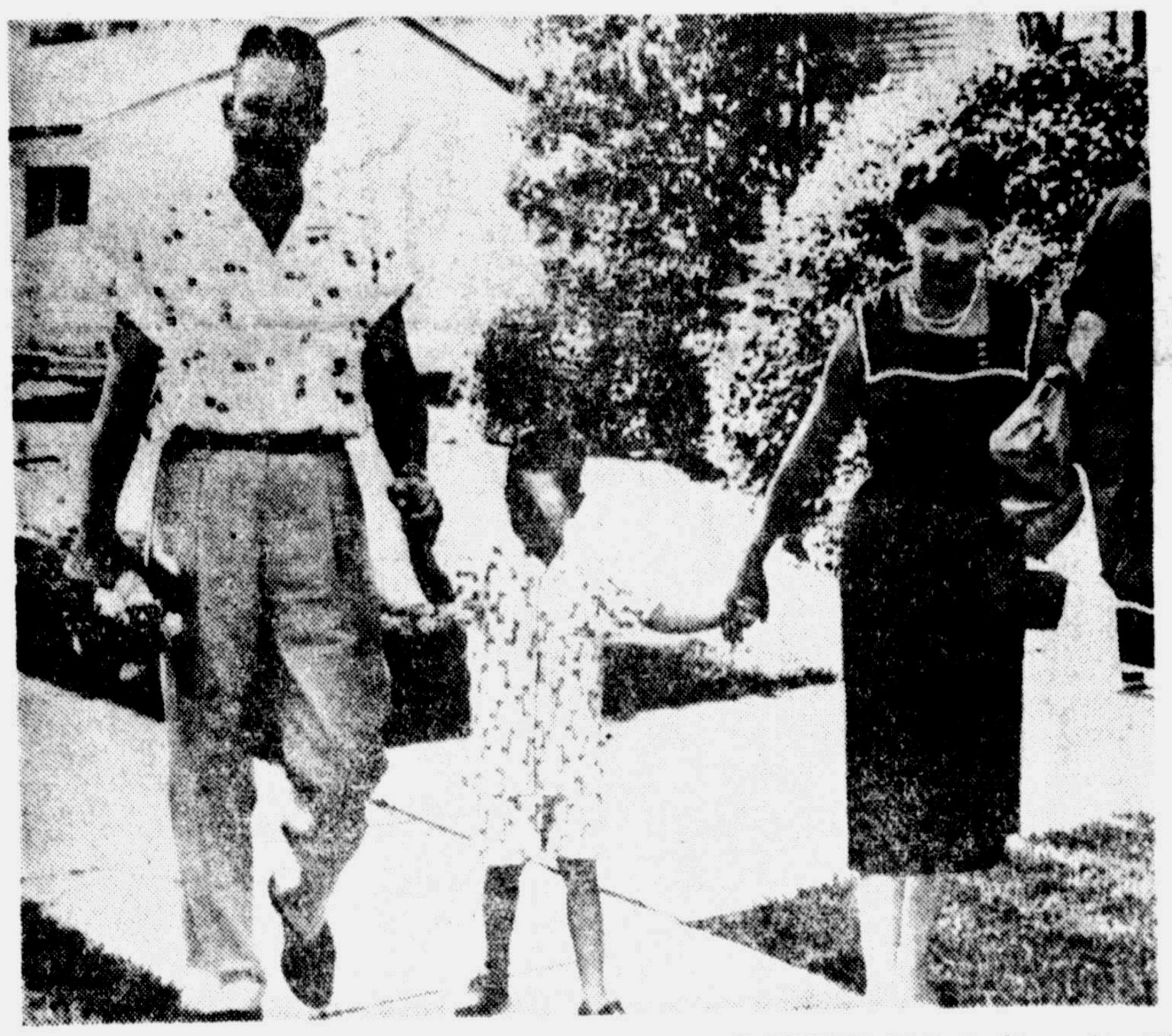

O DRAMA DO MENINO MIKE

Aqui estão tres flagrantes que comovem os mais insensiveis. O menino Mike Sibole, da Florida, de quatro anos de idade, teve de ser operado da vista, para conter o cancer da retina que lhe tirou a visão do olho direito. Agora, vem de perder a sua segunda vista, entrando em total cegueira para sobreviver. Os flagrantes mostram o menino, num sorriso que bem demonstra a sua angustia, e talvez mesmo inocencia, olhando pela ultima vez os seus lindos bonecos; em companhia de seu pai, o reverendo James Sibole, lendo um livro de histórias; e, finalmente, após ter sido extraida a unica vista que lhe restava, quando regressava ao lar em companhia de seus pais. Segundo os médicos, Mike tem 50 por cento de possibilidades de sobreviver. (Fotos UP, para o DIARIO DA NOITE).

A PATRÍCIA DE LOLÔ

Só uma beleza latina conseguiu incluir-se entre as finalistas do concurso que escolheu Miss Universo de 56-57: a representante da Italia, que se vê na foto, numa cadeira curvilinea, enquanto aguardava, confiante, a decisão dos juizes

Tuma contra o aumento dos taxis e lotações

Somente será concedida a majoração, com ordem do governador — Considerada das mais elevadas a tabela de precos m São Paulo — Hoje a assembléia dos motoristas — (Leia na 2.a pagina)

Reconduzido à Casa Militar o capitão Aderito

NÃO HOUVE CONTRABANDO NEM PROTEÇÃO A CONTRABANDISTAS

Concluiu o inquérito policial pela inocência dos envolvidos e inexistência da suposta rêde de contrabandistas ligada ao ajudante de ordens do governador (Leia na 8.a página)

Capitão Aderito Augusto Ramos

2.a-feira no S. T. F.

MANDADO DE SEGURANÇA

Contra a vigencia do salario minimo a partir de 1.º de agosto (Leia na 5.a pag.)

Aramburu no Brasil — Encontra-se, desde ontem, no Rio, onde foi alvo de excepcionais homenagens, o presidente da Argentina, general Pedro Eugenio Aramburu, que se vê no clichê, à esquerda, momentos após o desembarque, em companhia do chefe do Cerimonial do Itamaraty, sr. Carlos Eiras. (Meridional)

APUROU A POLICIA

Houve simulação de arrombamento num cofre da API

Teriam desaparecido 17 milhões de cruzeiros — Levantamento dos nomes dos corretores da venda de diplomas honorificos — Depôs o presidente da entidade — (Leia na 2.a pagina)

PREFEITOS PEDIRAM A PARALISAÇÃO IMEDIATA DA MIGRAÇÃO NORDESTINA

Apêlo ao governo federal — Desequilibrio no mercado de trabalho em Adamantina e Santo Anastacio — Necessaria uma melhor distribuição dos trabalhadores pelas autoridades federais (Leia na 10.a pagina)

Não cogita o governador de substituir secretários

Não se confirmam noticias a respeito dos entendimentos sobre o pleito municipal de março, visando a acordos sobre o Secretariado — (Leia em O "Diario" nos Campos Elisios,

LEIA NA 3.a PÁGINA

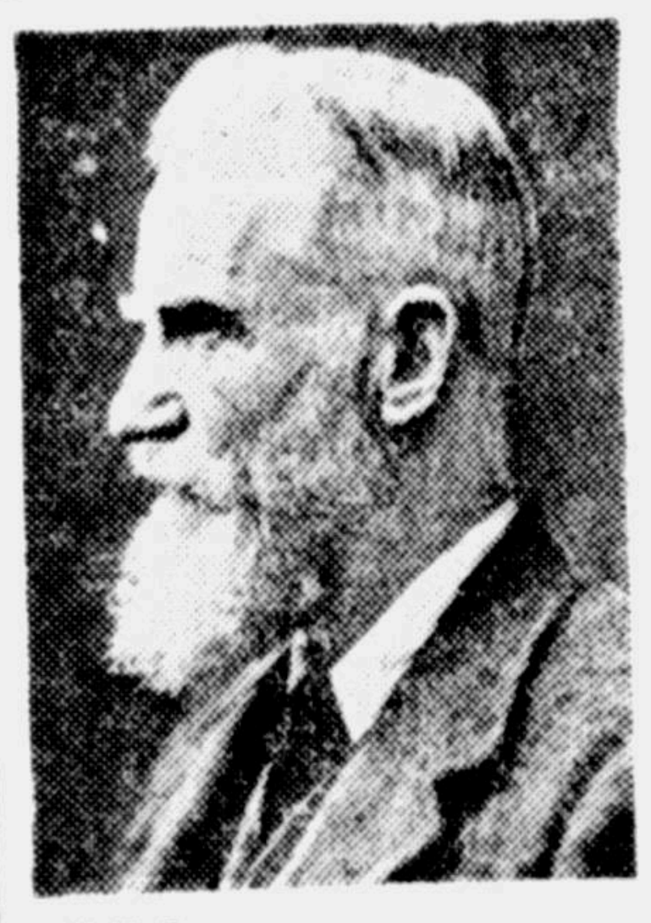

Há cem anos nascia George Bernard Shaw

Desapareceu há pouco tempo do mundo dos vivos, aos 94 anos, lucido e irreverente com um jovem de 20 (Leia na 16.a pagina)

ANISTIADO

O jornalista Jorge Ferreira não pagará mais os bilhões

(Leia na 8.a pagina)

IMPOSSIVEL FALAR-SE EM REFORMA DA POLICIA SEM MELHOR APROVEITAMENTO DA OFICIALIDADE DA FORÇA PUBLICA

Nenhum impedimento legal para que oficiais, subtenentes e sargentos passem a ser considerados autoridades policiais, dentro da hierarquia de valores — Contestam os militares as alegações dos delegados de policia

(Leia texto na 10.a pagina)

PEDRAS BRITADAS
J. A. M.
Fornecimentos para Pavimentações e Obras
"Compre um metro e receba um metro"
Pedrisco em quantidades industriais
Tel.: 35-1560